



インフルエンザの予防接種が始まります

インフルエンザは毎年冬にかけて猛威を振るい、12月に入る頃から流行し始めます。予防接種を受けてから抵抗力がつくまでに2週間程度かかりますので、できる限り**11月末までには接種しましょう!**

- 接種可能日：**10月は事前予約制とさせていただきます。**
- 接種開始日：**10月15日(月)から(予約は10月9日(火)から)**
- 実施時間：**平日<第1部> 受付 13:00～、接種開始 13:15～**
<第2部> 受付 16:00～、接種開始 16:30～
土曜日(祝日以外) 受付 8:30～、接種開始 8:45～

平日来られない方に
オススメ!!

- 予約方法：診療所にお電話ください。(Tel: 0465-68-2191)
- 自己負担金：65歳**以上**の方 1,700円
65歳**未満**の方 3,500円
- 小学生以下の方は2回接種が必要です。2回目は3,000円(中学生は1回接種)
- **町内在住の小・中学生は、接種費用が町から全額助成されます。**詳しくは町広報紙10月号をご確認ください。
- 11月以降については、11月の診療所つうしんでお知らせさせていただきます。



真鶴中学校の生徒が職場体験に!

今年も真鶴中学校の二年生が職場体験学習として診療所に来られました。今回来られた2名の生徒さんは医師や看護師の仕事に興味があるということで、職員も良い手本にならねばと指導に熱が入りました!今年「外科縫合体験」「超音波検査見学」など、医療現場ならではの貴重な経験をしてもらいました!!

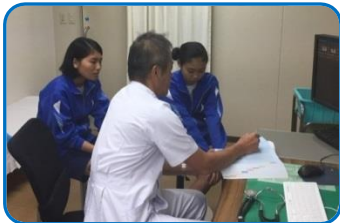

聴診について医師から説明を受け、
聴診体験もしました



看護師指導のもと、
血圧測定体験



手術器具と豚肉を使って、
外科縫合体験

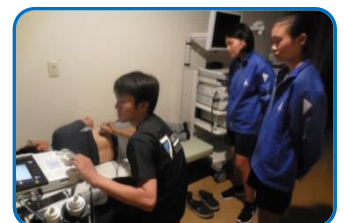

超音波検査の見学は、
体の内部を観察しました



受付体験で保険証について学びました



訪問診療同行で患者さんのご自宅にて



最後は修了証書の授与、お疲れ様でした!

お知らせ 空調・照明設備の入替工事を行います

この度、老朽化した空調設備と照明設備の入替工事を行い、省電力・CO2削減を図ります。工期は10月中旬から12月末を予定しています。設備の規模や、工事の性質上、休日や夜間にも作業が行われます。

ご利用者の皆様、近隣の皆様には、ご迷惑をお掛けいたしますが、より快適にご利用していただけるような環境づくりに努めてまいりますので、ご理解、ご協力をお願いいたします。



三瓶正史医師の木曜日外来が10月末で終了することとなりました

当診療所が指定管理に移行して以降、長きにわたり勤務いただいた三瓶正史医師による木曜日の外来診療が、派遣先の変更により、**10月で終了することとなりました。**これにより、11月からの木曜日の外来診療は、当診療所の濱田医師と川崎医師で対応いたします。

今月の外来診療のお知らせ

問い合わせ：0465-68-2191

<午前> 月～土 9:00～11:30

<午後> 月～金 13:30～16:30

※休日急患 9:30～16:00

	月	火	水	木	金	土
午前	川崎	濱田 川崎	濱田 伊東市民病院	小池(東海大) 三瓶	濱田 川崎	担当医
午後	川崎 (予約優先)	濱田 川崎	濱田 (予約優先)	濱田/川崎 三瓶	濱田 川崎	—
トレーニング リハビリ	訪問 リハビリ	個別 トレーニング	訪問 リハビリ	集団トレーニング 定期トレーニング	訪問リハビリ ナイトトレーニング	—

※ <お願い> 月・水曜日午後の予約は医師が必要に応じてお取りします。予約をご希望の方は、一度医師に受診をお願いいたします。

川崎医師外来 休診のお知らせ

10月15日(月) ～ 10月19日(金)

※10月15日(月)の外来は濱田医師による代診になります。

● 水曜日午前「伊東市民病院医師」外来予定

第1週	第2週	第3週	第4週	第5週
新山 医師	築地 医師	杉山 医師	荒川 医師	川合 医師

● 土曜日の診療予定について ※土曜日の診療は午前のみです。

6日	13日	20日	27日
川崎 医師	濱田 医師	濱田 医師	川崎 医師

● 休日急患診療の予定について

※受付時間は **9:30～16:00** です。14日(日)は大道クリニックが当番です。

7日(日)	8日(月)	21日(日)	28日(日)
川崎 医師	川崎 医師	濱田 医師	濱田 医師

※ <お願い> 休日急患診療は、急患対応となるため、定期薬の処方希望などの定期通院目的の受診はご遠慮ください。

<発行元> 〒259-0201

神奈川県足柄下郡真鶴町真鶴475の1

公益社団法人地域医療振興協会 真鶴町国民健康保険診療所

TEL: 0465-68-2191 / Fax: 0465-68-2192

ホームページ: <http://manazuru.jadecom.or.jp/>



真鶴町国民健康保険診療所のロゴマーク

